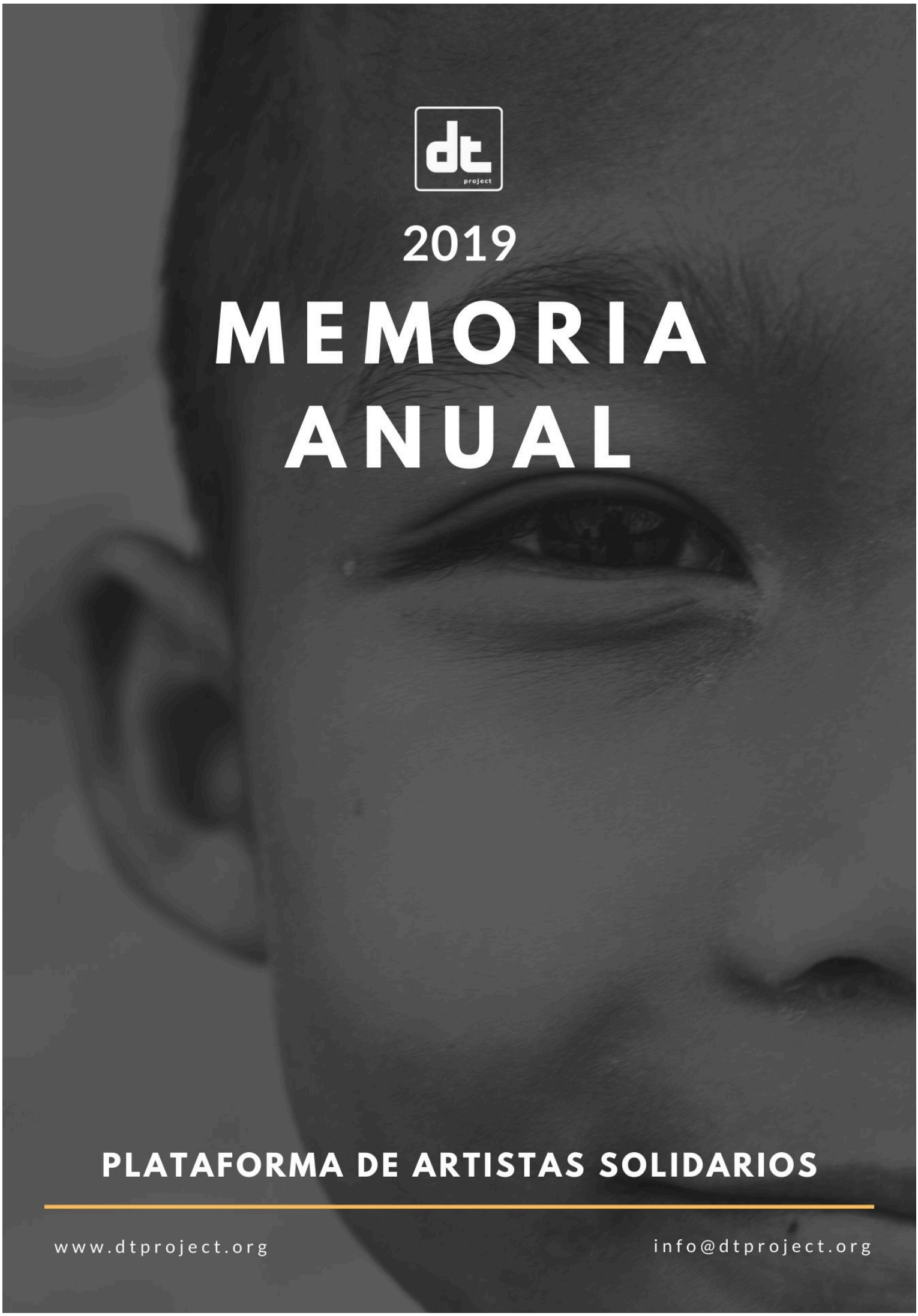

2019

MEMORIA ANUAL

PLATAFORMA DE ARTISTAS SOLIDARIOS

www.dtproject.org

info@dtproject.org

INFORME DE GESTIÓN 2019

En este año 2019, tras el estreno del sexto proyecto “En la carretera” en 2018, ha sido un tiempo de gira con el mismo por diferentes países. Con ello, seguimos sumando colaboradores que apoyen mensualmente el trabajo de la plataforma y que cooperen con la apertura de la primera oficina de dtproject en el país.

El envío de medicamentos a Venezuela ha vivido un tiempo de pausa este año con el objetivo de trabajar para su mejora y oficialización como “Programa de envío de medicamentos”. Esto ha supuesto trabajar en un proyecto oficial, en la creación de un equipo específico responsable del mismo y en todo un material que proporcione mayor visibilidad, profesionalidad, constancia y resultados para el programa.

Continuamos trabajando en colaboración con otras entidades y artistas, ofreciendo nuestros servicios a las mismas para potenciar su labor y generar relaciones que fortalezcan una misión en común. A resaltar tenemos nuevas conexiones con Diaconía Canarias, Médicos del mundo Tenerife, United Nations Woman y Woman in mission.

Nuestro mayor evento de concienciación y sensibilización contra la trata de personas “No estoy en venta” ha cobrado el doble de fuerza y ha sumado a más voluntarios y entidades que se unen bajo un mismo objetivo. Se han realizado más presentaciones que han sido fruto de una gran expectación y asistencia en todo el país.

Seguimos trabajando en ámbitos estudiantiles a través de las jornadas universitarias, el asesoramiento estudiantil y programas educativos en centros de primaria, secundaria, campamentos urbanos, campamentos regionales y formando a equipos tanto internos como externos a la plataforma. Este ámbito ha tenido un gran crecimiento y alcance en 2019.

Seguimos presentes en medios de comunicación, ofreciendo información sobre las causas con las que trabajamos y como divulgación de nuestra labor, dándonos a conocer para que más voluntarios y colaboradores puedan sumarse. Como evento a resaltar, hemos estado presentes en la radio de la Universidad Vega de Almeida en Río de Janeiro, Brasil, hablando de trata.

Como acción a destacar, este año inauguramos nuestro “Programa de Prevención y Concienciación en trata”, trabajando de forma directa con posibles víctimas en un país de origen como es Venezuela.

2019 también trajo consigo la realización de nuestro primer encuentro nacional de equipo, que reunió a más de 50 personas en Sevilla.

Las redes sociales siguen siendo nuestro medio más relevante de información. Este año inauguramos la web, una relevante fuente de gran información que se ha convertido en una imagen de presentación fundamental para la plataforma.

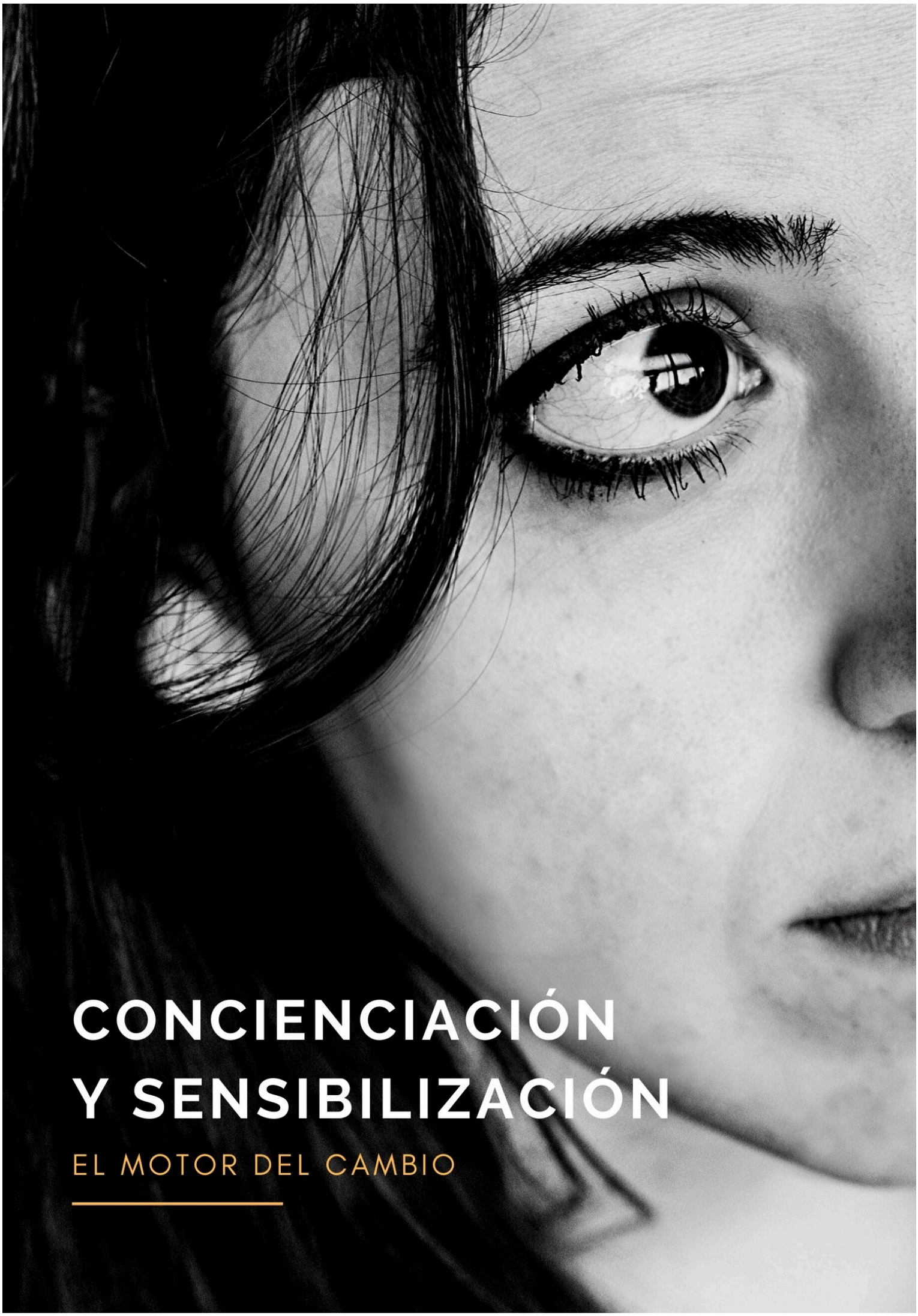

CONCIENCIACIÓN Y SENSIBILIZACIÓN

EL MOTOR DEL CAMBIO

CONCIENCIACIÓN & SENSIBILIZACIÓN

Como parte fundamental de nuestra visión está la idea de visibilizar toda clase de injusticia y desigualdad social, escuchando la voz de quienes son ignorados, marginados, desposeídos y maltratados. Por ello, dos de nuestros puntos básicos son la concienciación y la sensibilización como detonante del cambio.

En este año 2019 hemos puesto en marcha nuevas iniciativas con respecto a este ámbito y potenciado otras que ya estaban en activo.

- En la carretera
- Programas educativos
- Jornadas Universitarias
- Charlas y Talleres
- Cine Forum
- Entrevistas en radio
- Conferencias
- Programa de Prevención Y Concienciación

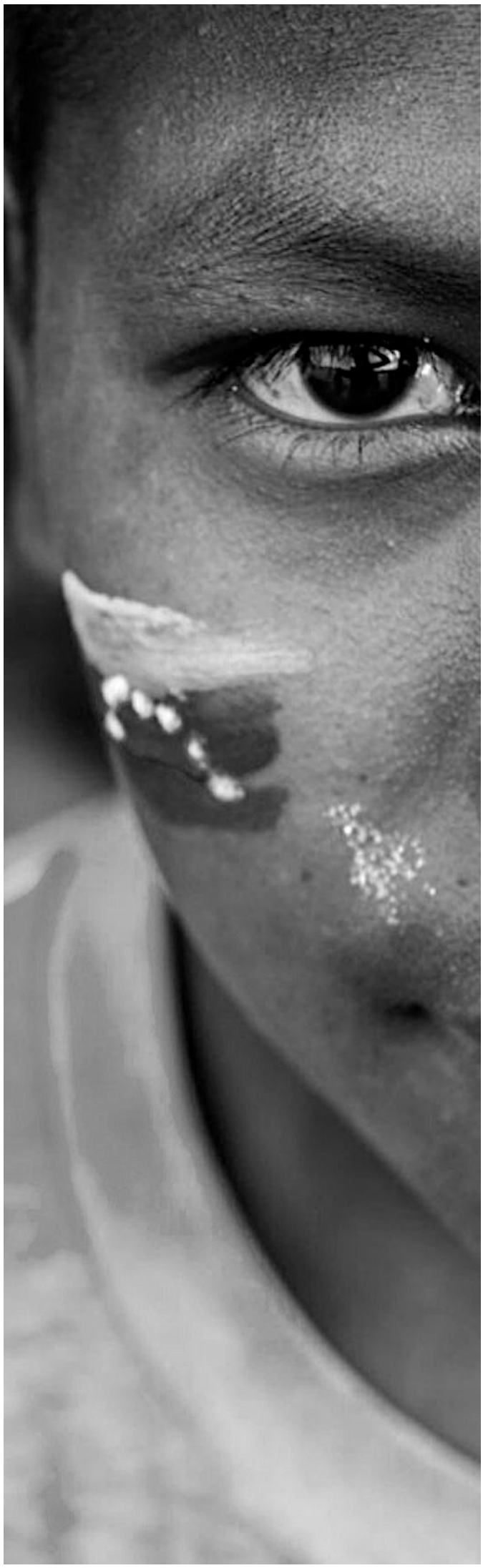

EN LA CARRETERA

DESCRIPCIÓN

"En la carretera" agrupa 40 cortos audiovisuales de conciertos, entrevistas, reportajes, y viajes. 31 canciones y un libro a todo color con fotografías y testimonios de todas las causas con las que trabajamos desde 2005. Como trabajamos siempre, este proyecto se estrena con su respectiva gira.
La gira de "en la carretera" pretende potenciar el conocimiento y labor de esta plataforma y la apertura de la primera oficina de dtproject en España. Alrededor de la misma se trabajó en todo un material de merchandising que favoreciera la visibilidad del proyecto y con ello de cada una de las causas en todo el país.
El directo aborda los mas de 10 años de trabajo de esta plataforma haciendo un recorrido por cuatro continentes y una decena de países para presentar un mensaje lleno de compromiso y esperanza.

FINES Y OBJETIVOS

- *Propósito general:* Dar a conocer el trabajo que realiza la plataforma y mostrar la trayectoria de los más de 10 años en activo a través de un recorrido por todas las causas y proyectos, invirtiendo en la búsqueda de colaboradores que se sumen a todo esto con sus donaciones mensuales.

- *Objetivos específicos planteados:*

- Divulgar el trabajo de la plataforma en todo el país creando puentes que abran puertas a nuevas oportunidades.
- El trabajo con el equipo a nivel interno.
- El trabajo con comunidades locales que puedan generar un impacto en sus localizaciones, así como la conexión con asociaciones y entidades sociales, fomentando la colaboración.
- Crear conciencia social sobre los diferentes problemas globales con los que trabajamos y además de sensibilizar, ofrecer alternativas de cooperación con las que comprometerse.

	EN LA CARRETERA		
PRE	**LOCAL**	**LUGAR**	**FECHA**
1	Centro Cristiano Amor y Fe - Arrecife	Lanzarote	21.01.2019
2	ICEPE - Santa Ursula	Tenerife	27.01.2019
3	MCM - Corralejo	Fuerteventura	02.02.2019
4	MCM - El Castillo	Fuerteventura	02.02.2019
5	MCM - Puerto del Rosario	Fuerteventura	02.02.2019
6	Vida Nueva - Puerto de la Cruz	Tenerife	10.02.2019
7	Rey de Reyes - Playa San Juan	Tenerife	10.02.2019
8	Jesús Vive - Aranjuez	Madrid	24.02.2019
9	Centro Nuevo Día - Carmona	Sevilla	01.03.2019
10	Renacer - Dos Hermanas	Sevilla	02.03.2019
11	Manantial de Vida - Sevilla	Sevilla	03.03.2019
12	Vida Abundante - Mairena de Aljarafe	Sevilla	03.03.2019
13	Ático David Garrido	Barcelona	09.03.2019
14	Misión Evangelica de Cataluña	Barcelona	10.03.2019
15	Esperanza Viva - L´Alcudia	Valencia	15.03.2019
16	Palabra de Vida - Valencia	Valencia	17.03.2019
17	Cristo Vive Picanya	Valencia	17.03.2019
18	Ministerio Apostolico Sión - Arrecife	Lanzarote	23.02.2019
19	Iglesia Emanuel - Arrecife	Lanzarote	24.03.2019
20	Centro Cristiano - Playa Blanca	Lanzarote	24.03.2019
21	Nueva Vida - Coslada	Madrid	14.04.2019
22	I. Valle de La Orotava	Tenerife	27.04.2019
23	Manantial de Vida	Tenerife	28.04.2019
24	Puerta del Cielo	Rota	11.05.2019
25	All Nations Christian F. - Pto Sta María	Cádiz	12.05.2019
26	Tiempo perfecto (Argentino)	Cádiz	12.05.2019
27	Tu Hogar - Toledo	Toledo	18.05.2019

	EN LA CARRETERA		
PRE	**LOCAL**	**LUGAR**	**FECHA**
28	Tu Hogar - Toledo	Toledo	19.05.2019
29	Iglesia Elims	Madrid	25.05.2019
30	Asamblea Cristiana de Madrid - Madrid	Madrid	26.05.2019
31	Iglesia Villajoyosa - Villajoyosa	Alicante	02.06.2019
32	Iglesia Nueva Vida - Altea	Alicante	02.06.2019
33	Iglesia Evangélica Coria del Rio	Sevilla	08.06.2019
34	Vida Abundante - Mairena de Aljarafe	Sevilla	09.06.2019
35	Oleum - Alcalá de Guadaíra	Sevilla	09.06.2019
36	Iglesia Enmanuel - Quintanar de la Orden	Toledo	23.06.2019
37	Biserica Maranata - Tomelloso	Ciudad Real	23.06.2019
38	Esglesia Cristiana Unida de Valls - Valls	Tarragona	29.06.2019
39	Centre Cristiá ABC - Cambrils	Tarragona	30.06.2019
40	La Roca - Ciudad Real	Ciudad Real	06.07.2019
41	La Roca - Ciudad Real	Ciudad Real	07.07.2019
42	Taller del Maestro - Alicante	Alicante	21.07.2019
43	Iglesia Nueva Vida - Altea	Alicante	21.07.2019
44	Aso. Vecinos - Marquepeña - Gran Canaria	Gran Canaria	08.08.2019
45	Buenas Nuevas	Gran Canaria	21.09.2019
46	Buenas Nuevas	Gran Canaria	22.09.2019
47	Buenas Nuevas	Gran Canaria	22.09.2019
48	Madrid Adora - Life Boat	Madrid	28.09.2019
49	Lifeboat	Madrid	29.09.2019
50	Apostolic Marketplace Center	Alicante	06.10.2019
51	Comunidad de Paz	Vaencia	20.10.2019
52	Iglesia de Cristo	Cartagena	21.10.2019
53	Iglesia Renuevo	Murcia	21.10.2019
54	Centro Cultural Cunit	Tarragona	26.10.2019
55	Igl. Cunit Vilanova i la Geltru	Tarragona	27.10.2019
56	I.B. Valencia	Valencia	01.12.2019
57	Auditorio Com. De Paz	Valencia	01.12.2019

	2019
IMPACTO DIRECTO	**PERSONAS**
50 Presentaciones	4432
Colegios	400
Músicos	470
Reuniones	80
Otros eventos	700
TOTAL	**6082**
MEDIOS	**PERSONAS**
Redes sociales	170000
Whatsapp	10000
Campañas Locales	22000
Cartelería o flyer	4000
Youtube	4500
Plataformas música	1100
Otras páginas	2400
TOTAL	**214000**
	6082
	214000
TOTAL	**220082**

PROGRAMAS EDUCATIVOS CHARLAS & TALLERES

DESCRIPCIÓN

La plataforma cuenta con una gran diversidad de charlas y talleres de información y concienciación para grupos de profesionales, comunidades, y centros de enseñanza. Los temas que se abordamos van desde los refugiados, a la trata de seres humanos, pobreza, multiculturalidad, integración, etc. Adaptando cada temática a las edades respectivas, realizamos programas educativos en centros de enseñanza de primaria y secundaria, campamentos y otros colectivos semejantes.

FINES Y OBJETIVOS

Propósito general: Guiar a los alumnos a través de diferentes charlas y talleres a asumir y desarrollar en su vida cotidiana valores de compromiso, respeto e integración con las personas que le rodean y consigo mismos, potenciando su crecimiento y madurez personal como potenciales agentes de cambio.

Objetivos específicos planteados:

- Acercar las distintas realidades sociales a los asistentes con el objetivo de trabajar una mentalidad global y una actitud de empatía.
- Concienciar sobre nuestra responsabilidad de cuidar, amar, respetar e integrar al prójimo
- Prevenir y cuidar a los niños de sus propios riesgos
- Potenciar la implicación de las entidades a las que nos acercamos

ACTIVIDADES REALIZADAS

- ***Colegio Internacional de Costa Adeje - TENERIFE:*** Presentación, Taller "El árbol de la vida", Charla "La verdadera historia tras las fotografías" y concierto clausura abordando el conjunto de las temáticas. Duración: 4h.

- ***Campamento Urbano Santa Cruz - TENERIFE :*** Charla "La verdadera historia tras las fotografías" y concierto para niños. Duración: 3h.***Campamento Urbano La Laguna – TENERIFE:*** Charla "La verdadera historia tras las fotografías" y concierto para niños. Duración: 3h.

- ***Campamento Urbano C.D.Herbania - FUERTEVENTURA : :*** Charla "La verdadera historia tras las fotografías" y concierto para niños. Duración: 3h.

- ***Campamento Urbano Tic Tac - FUERTEVENTURA :*** Charla "La verdadera historia tras las fotografías" y concierto para niños. Duración: 3h.

- ***Campamento regional de jóvenes NIC – GRAN CANARIA:*** Taller "Agentes de cambio para un mundo roto". Duración: 4h. Dos sesiones.

- ***Campaña Marpequeña – GRAN CANARIA:*** Charla "La verdadera historia tras las fotografías", taller "El árbol de la vida" y concierto urbano. Duración: 5h

- ***Actividad de Mujeres, Proyecto Familia – TENERIFE:*** *Charla sobre la Ablación. Duración: 1h+*

VOLUNTARIOS

El voluntariado con el que contamos en 2019 para la realización de dichas actividades asciende a 15.

Ubicación	Localización	Asistentes
CEIP Isabel La Católica, Santa Cruz	Tenerife	40
CEIP Camino Largo, La Laguna	Tenerife	35
Campamento Tic-Tac, Puerto del Rosario	Fuertev	20
Campamento C.D. Urbania, Puerto del Rosario	Fuertev	60
Centro Cultural Marpequeña, Marpequeña	G. Canaria	60
Campamento regional Nic	G. Canaria	20
MCC, La Cruz del Señor	G. Canaria	25

No seas desagrar
Luchar por la libertad
significa luchar por una
vida.

JORNADAS UNIVERSITARIAS

DESCRIPCIÓN

Con motivo del buen resultado de trabajo que tuvo el comenzar a trabajar en el ámbito universitario a través de las jornadas universitarias, este año hemos seguido potenciando la iniciativa y acercándonos a nuevos entornos.
En colaboración con los grupos estudiantiles de GBU y las universidades, durante una semana desarrollamos una agenda completa con conferencias, talleres, proyecciones audiovisuales, exposición de fotografía, cine fórums y conciertos de clausura. Este evento implica la cooperación de un equipo de trabajo y voluntarios de dtproject que juntos promueven la acción y transformación global desde el ámbito local.

FINES Y OBJETIVOS

Propósito general: Acercar al ámbito estudiantil temáticas de interés social para generar conciencia, debate y movilización con la conciencia de que tratamos con los futuros profesionales de una sociedad.

Objetivos específicos planteados:

- Concienciar sobre la realidad de la trata de personas y llevar a los estudiantes la situación actual tanto global como local de esta problemática.

- Sensibilizar a los estudiantes con las inhumanas circunstancias que viven las víctimas y con la defensa de los derechos humanos inalienables.

- Incentivar a tomar posición y responsabilidad con las personas que nos rodean y convertirnos en agentes de cambio.

ACTIVIDADES REALIZADAS

- ***Universidad de Las Palmas de Gran Canaria:*** Stand informativo e interactivo, cine fórum "Sophia mantente viva", degustación de productos de comercio justo, charla "Sin porno no hay trata", concierto clausura. Duración: 3 días.

JORNADAS UNIVERSITARIAS	Localización	Alcanzados
Universidad de Las Palmas de Gran Canaria	Gran Canaria	120

VOLUNTARIOS

Los voluntarios implicados en la realización de las jornadas universitarias realizadas pertenecían a GBU y dtproject y el número total con el que trabajamos asciende a 15.

CINE FORUM

En colaboración con GBU y en continuidad de las jornadas contra la trata realizadas el año anterior en la Universidad de La Laguna, tuvimos la proyección de Nefarious, en la misma universidad. Nefarious es un documental que muestra una panorámica global sobre la trata de personas con fines de explotación sexual.
El impacto que causa conocer la realidad tras la industria del sexo es indescriptible. Las historias personales reflejadas, la situación específica de cada país, la carga de aquellos que luchan y se desviven contra esta lacra. El tiempo de compartir tras la proyección fue íntimo, sincero, tratando de digerir la información. El contacto con los universitarios da lugar a iniciativas y compromiso por parte de los mismos.

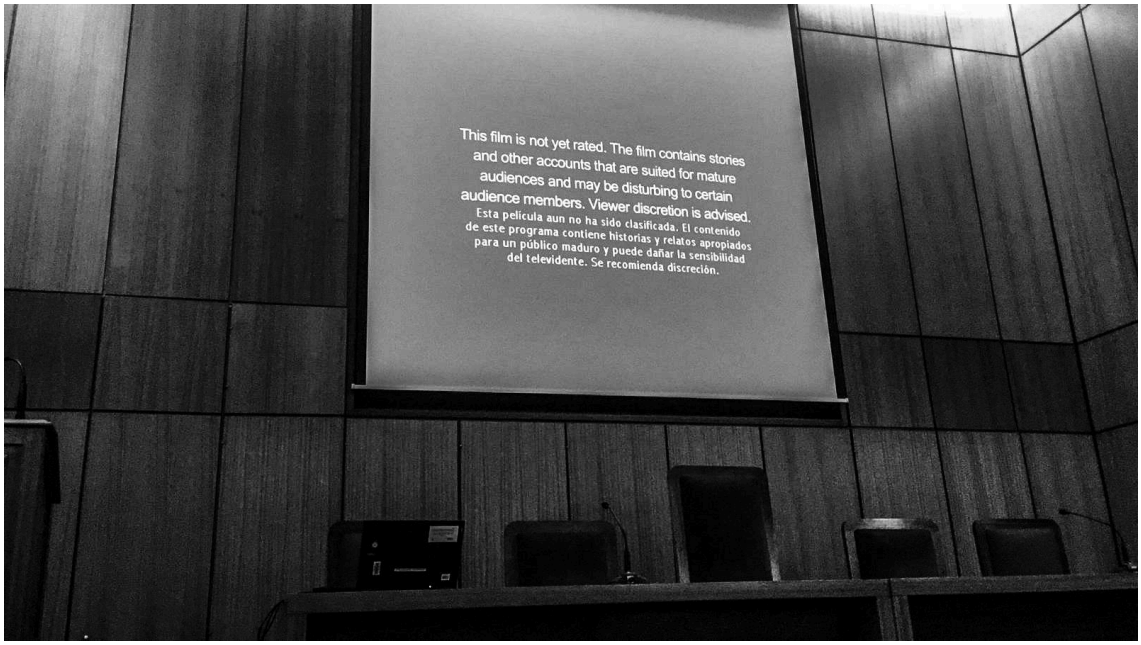

ENTREVISTA SOBRE TRATA, BRASIL

Con motivo del día nacional de lucha contra la explotación sexual de niños y adolescentes, nos contactan desde la Universidad Veiga de Almeida, en Río de Janeiro para participar de una entrevista en Radio UVA. A través de uno de nuestros integrantes, capacitado para ofrecerla en el idioma natal, hablamos sobre la trata de personas, la explotación sexual, los daños, las víctimas... Sobre las distintas formas en que intervenimos en este ámbito como plataforma y la importancia de formarse para saber enfrentarse y actuar ante estas situaciones, tan palpables en un país como Brasil.
Sin duda un privilegio poder llegar a tantos estudiantes brasileños que podrán hacer suya esta información. Desde la radio, quieren seguir en contacto con nosotros para tratar otros temas con los que trabajamos.

CONFERENCIAS

CURSO EN FORMACIÓN EN COOPERACIÓN Y ACCIÓN HUMANITARIA

Este año, como evento a resaltar, hemos sido invitados como ponentes en el II Curso en Formación en Cooperación y Acción Humanitaria, unas jornadas organizadas por la Dra. Pilar Garrido, Master en Coop. humanitaria, Dra. en Medicina y Cirugía, y fundadora de Médicos del Mundo en Tenerife.

En las Jornadas desarrollamos una exposición y recorrido por los diferentes proyectos de la plataforma, incidiendo en la información, concienciación e influencia como factores fundamentales de cambio. Destacando nuestro día a día con aquellos que nos rodean, escuchan o participan de las acciones. Siendo nosotros mismos en nuestra forma de actuar, de expresarnos o de amar el mayor potencial frente a la indiferencia y la falta de empatía.

Las jornadas que se celebraron en el aula XXV Aniversario del HUC contaron con la participación de:

- Ricardo Angora Cañego - Medico Psiquiatra, diseñador de proyectos y expresidente de MDM
- Luis Mateo López Rivero- Responsable de Cooperación Internacional del S.C.S.
- Domingo Luis García - Vicepresidente provincial Cruz Roja
- Miguel Ángel Reyes Morales - Resp. equipos de respuesta inmediata a emergencias de ayuda humanitaria
- Patxi Allo y Greisy massiel- Delegados Cruz Roja
- Inmaculada Glez Castro - Vocal de Inmigración y personas sin hogar en MDM Canarias
- Ivelina Nunez - Directora de equipos del Programa mundial de alimentos
- Javier Quevedo - Biólogo y experto en acuicultura - cooperante
- David Tapia - Artista y fundador de la plataforma de artistas solidarios de dtproject
- Alberto Barrios - Fundador y cooperante de Rosa del desierto
- Inmaculada Moreno - Cooperante Adavi-Gambia
- Oscar Hugo Martin - Cooperante Ayepu - Open Arms
- Basilio Valladares - Catedrático de Enfermedades Tropicales, Cooperante.

SOPHIA EN ESPAÑA

Protagonista de nuestro proyecto “Sophia mantente viva”, Sophia fue vendida y esclavizada desde la edad de 4 años, encerrada, maltratada, y abusada. Tras 22 años de esclavitud logró escapar saltando por una ventana. En las desconocidas calles de Bangkok vivió una odisea que casi le provocó la muerte. Pero en medio de la oscuridad y la enfermedad resurgió una transformada Sophia. Tras una profunda experiencia personal, Sophia se ha convertido en una incansable luchadora que camina por los distritos rojos de prostitución, liberando a jóvenes víctimas de trata y ofreciendo un hogar lleno de amor.

Después de varios años, traemos a Sophia a España para compartir su historia con diferentes colectivos y comunidades.

ACTIVIDADES	Localización	Alcanzados
Comunidad	Aranjuez, Madrid	80
#NOESTOYENVENTA	Sevilla	300
Encuentro Nacional dtproject	Sevilla	90
Estudiantes universitarios GBU	Tenerife	30
Ebenezer	Tenerife	50
Valle La Orotava	Tenerife	140
C.C. Amor y fe	Lanzarote	100
I.B. Lanzarote	Lanzarote	140

PROGRAMA DE PREVENCIÓN Y CONCIENCIACIÓN, VENEZUELA

Después de meses trabajando, este año 2019 sale a la luz este nuevo programa de acción humanitaria: El Programa de Prevención y Concienciación de Trata de Seres Humanos (PPC). Este, nace de la compleja situación que Venezuela enfrenta. La vulnerabilidad de la población está generando como resultado la masificación de, sobre todo, mujeres venezolanas que se convierten cada día en víctimas de la trata y tráfico humano. Las víctimas de trata venezolanas aumentaron casi 300% en cuatro años.

En respuesta a esta necesidad, desde la plataforma creamos el PPC, un programa que pretende formar, concienciar y prevenir situaciones de trata a través de la protección de posibles víctimas en el país de origen, Venezuela.

Este programa se inauguró con la realización de unas jornadas de sensibilización donde nuestro equipo en Venezuela ofreció diferentes plenarias, y ha continuado con diferentes charlas que se han realizado a lo largo del segundo semestre del año. Nos acercamos a centros educativos, personal de docencia y otros colectivos para llevar a cabo los objetivos fundamentales de este programa.

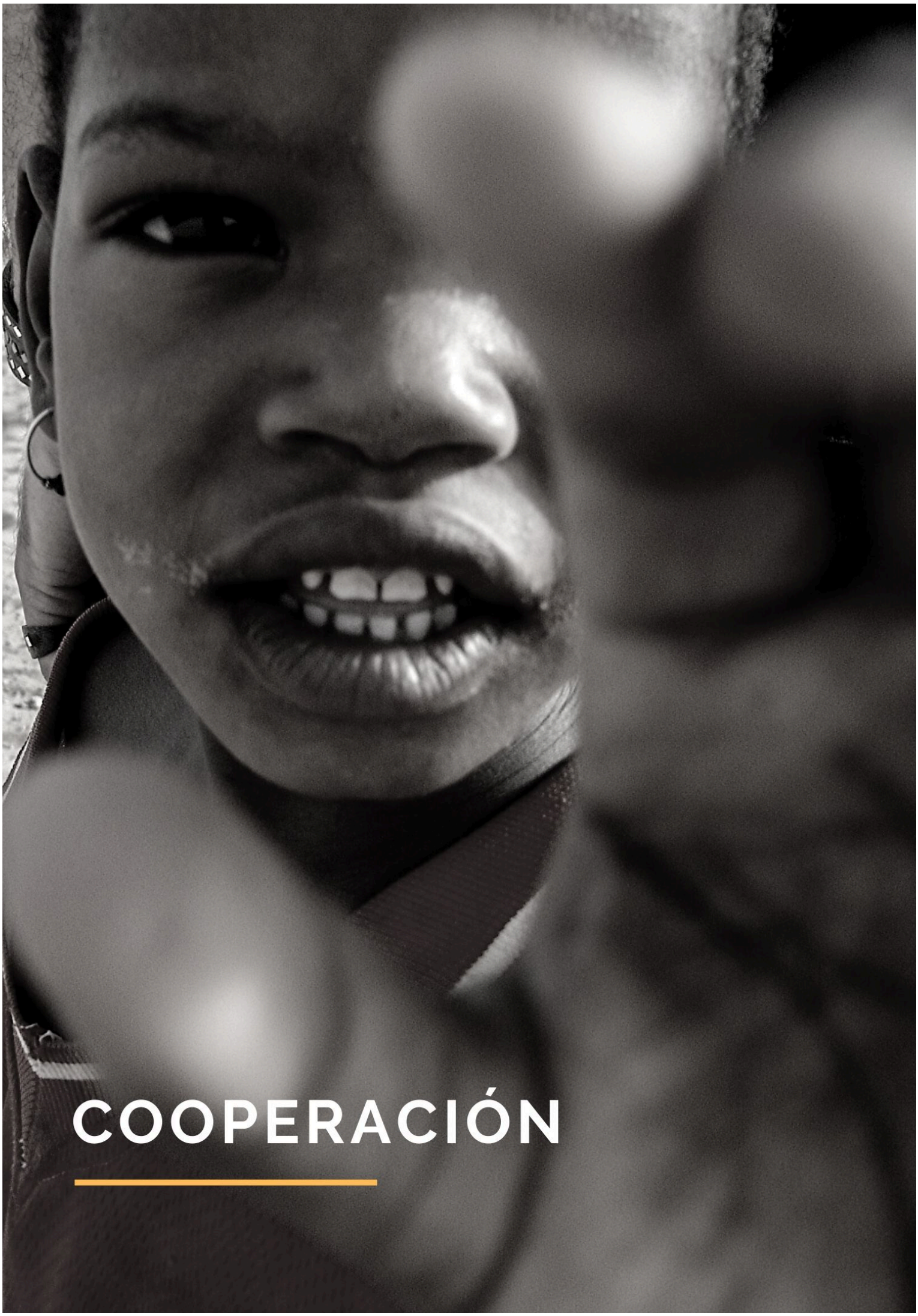
COOPERACIÓN

COOPERACIÓN

Nuestra visión y misión se desarrolla en abierta cooperación con personas y entidades con las que compartimos valores en lugares y momentos comunes. Asimismo nuestras acciones en comunidades, localidades y países son realizadas sobre la base de la cooperación con las personas y comunidades en las que interactuamos.

Durante este año 2019 hemos creado nuevas conexiones y fortalecido otras con entidades como: Diaconía Canarias, Adulam, Terratour, Women in Mission, Médicos del mundo, Sembradores de esperanza, UN Women, Oficina Nacional contra la delincuencia organizada y financiamiento al terrorismo de Venezuela…

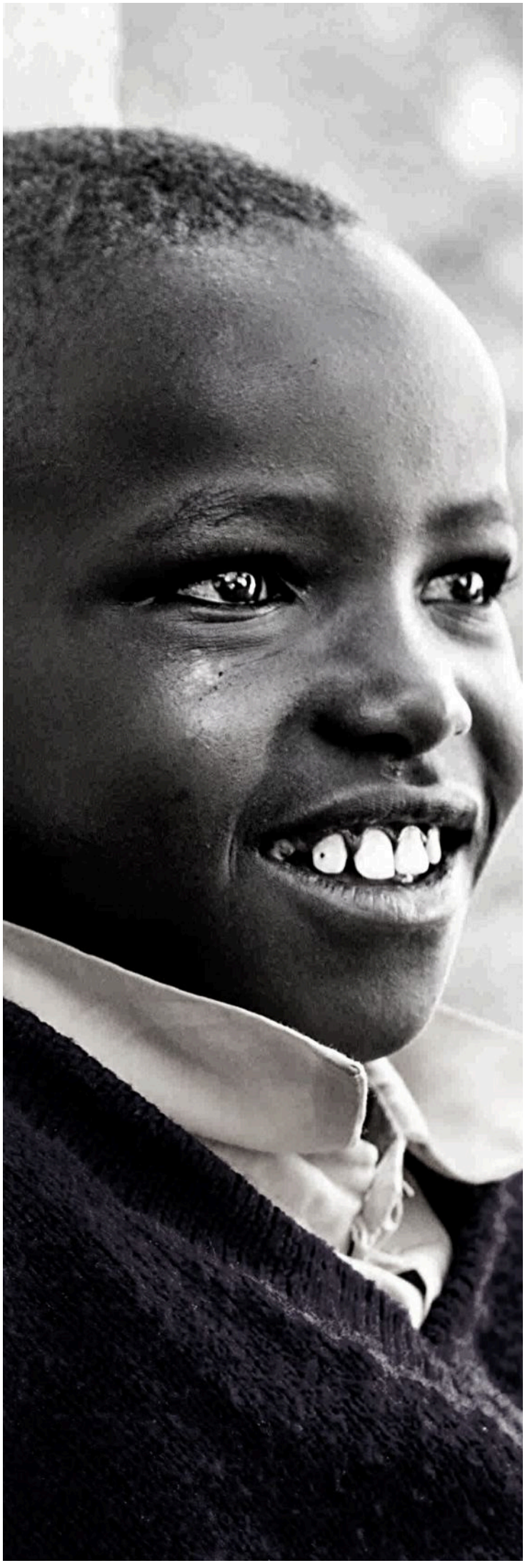

TRABAJO CON ARTISTAS

Parte de nuestro trabajo como plataforma es crear puentes que conecten personas, entidades, causas e iniciativas para potenciar las mismas y aunar esfuerzos. Durante el 2019, como ya hemos hecho en anteriores ocasiones, desde la plataforma, organizamos actividades con diferentes artistas implicados, dando a conocer su trabajo y abriendo el abanico de alternativas con las que comprometerse.

DTPROJECT & DAVID BEA / 19-21 ENERO - TENERIFE

David Bea es un músico cantautor cordobés y actual coordinador de Compassion España, una de las organizaciones de apadrinamiento más importantes del mundo. Desde hace años, David Bea colabora y coopera con la plataforma en diferentes proyectos y formas.

Durante un fin de semana completo tuvimos actividades con David Bea en Tenerife, presentando su última producción “Trovador: canciones de confesión y protesta”, que hace palpable cada historia contada en vivencias íntimas y personales.
En las mesas, el equipo de dtproject a disposición de todo aquel decidido a formar parte de la libertad de otros.

DTPROJECT & ADULAM/02-03 FEBRERO - FUERTEVENTURA

Adulam es un dueto proveniente y residente en Jerez, Cádiz. Este matrimonio implicado a nivel social, ha trabajando durante años en la asociación Tharsis Bethel de ayuda a los refugiados, donde se atiende a personas provenientes de múltiples países en necesidad de urgencia.

Durante un fin de semana completo tuvimos actividades con Adulam en la isla de Fuerteventura, visitando diferentes comunidades en las que a través de la música, pudieron compartir un mensaje de compromiso.

En cada una de estas actividades también se realizaba una pequeña presentación de #enlacarretera, ofreciendo a los asistentes a comprometerse.

ENVÍO DE MEDICAMENTOS A VENEZUELA

DESCRIPCIÓN

Desde el estreno de nuestro quinto proyecto “Grandes Esperanzas” estrenado en 2017, se comenzó con el envío de medicamentos a Venezuela.

La gira de Grandes Esperanzas recogió medicamentos en diversas ciudades de España por las que pasó. El equipo de dtproject coordinó toda la organización y logística de los mismos así como los envíos a Venezuela desde las mismas ciudades desde finales de 2017 hasta ahora. Hasta la actualidad, la plataforma ha enviado medicamentos que han llegado a más de tres mil personas, sin haber contado con ninguna pérdida. Además de esto, hemos contado con testimonios personales de problemas sanitarios específicos que han podido ser solucionados gracias a dichos medicamentos.

EXPLICACIONES BÁSICAS

Se estima que cada día unas 5.000 personas recogen sus pertenencias y emprenden camino deseosos de huir del colapso económico y la crisis humanitaria que atraviesa el país. Buscar medicinas en Venezuela se ha vuelto una tarea compleja e inasequible. Farmacias, consultorios y hospitales están desprovistos de la mayoría de los fármacos necesarios para los enfermos. La Federación Farmacéutica Venezolana, (Fefarven), estima que ocho de cada diez medicamentos no están disponibles en las farmacias por la hiperinflación que afecta a la economía venezolana. También apunta que la escasez se ubica en un 90% en el caso de los fármacos de alto costo para enfermedades como cáncer, VIH y hemofilia.

PERFIL DE LAS PERSONAS DESTINATARIAS

Hasta ahora hemos trabajado los envíos de medicamentos a través de una comunidad local que se acerca a otras comunidades con nuestro equipo de voluntariado y que desarrollan todo el proceso de reparto. Las personas a las que van destinadas los medicamentos forman parte de la comunidad a la que nos dirigimos, a profesionales de la sanidad, entidades médicas y sociales y comunidades indígenas, hasta ahora los warao y los pumé

OBJETIVOS

Abastecer las carencias básicas sanitarias necesarias para la mejora de la vida de las personas en Venezuela.

ELPROGRAMA

El envío de medicamentos consiste en los procesos de recogida, preparación, envío y reparto. Los fondos para poder realizar los envíos nacen tanto de la plataforma como de las mismas entidades o comunidades que deciden aportar material.

VOLUNTARIADO

Contamos con un equipo de voluntariado en el país receptor que se encarga de llevar a cabo los repartos y el análisis local de la situación. Así como el equipo de trabajo en España, más específicamente en la isla de Tenerife, donde reside la sede, ya que la mayor parte de los envíos se gestionan desde aquí.

PLANIFICACIÓN 2019

Tras cumplir con éxito los objetivos propuestos para el 2018 y en vista de su asertividad, se inicia el 2019 con la siguiente propuesta:

- ✓ Seguir con el procedimiento anterior del protocolo de envío, es decir, los medicamentos se envían en su totalidad a la oficina de destino en Venezuela.
- ✓ Transformar la iniciativa del envío de medicamentos en un programa oficial que funcione por sí solo y que genere una continuidad en el tiempo, sustentado por una base de trabajo organizada. Para ello se propone:
  - Crear un equipo de trabajo para el programa: que asuma las diferentes responsabilidades competentes al mismo
  - Crear objetivos generales y específicos del programa que generen nuevas iniciativas en relación al problema humanitario con el que se interviene.
  - Desarrollar protocolos de actuación con el fin de mejorar la efectividad y funcionamiento del programa y ofrecer un mejor servicio a los donantes y beneficiarios.

- Crear vínculos entre la plataforma y otras entidades o particulares que generen crecimiento en las donaciones y como consecuencia un mayor impacto en los beneficiarios.

✓ Una vez establecidos y bien definidos cada uno de los protocolos que regirán el Programa de Envío de Medicamentos, se pretende dar inicio a la ejecución del mismo con el objetivo de que este sea sostenible en todas sus áreas.

Todo esto supone que el año 2019 sea un tiempo de inmersión en la mejora y solidificación del programa y con ello una pausa en la realización de envíos periódicos con el enfoque de que los resultados sean doblemente positivos tras la finalización de esta inversión.

REPARTOS REALIZADOS EN 2019

1) ICEM, 68 personas beneficiadas.
2) Iglesia Biblia Abierta, 48 personas beneficiada

TOTAL PERSONAS BENEFICIADAS: 116

ASILO HUMANITARIO, LA HISTORIA DE ARMANDO

CONTEXTUALIZACIÓN

Durante nuestros años de viajes y trabajo en Venezuela, convivimos con múltiples familias, entre ellos la de Nakary y Armando, parte del equipo implicado en la logística y el reparto de medicamentos.

En 2017, durante todo el proceso de trabajo de montaje de la gira de *Grandes Esperanzas*, Armando es diagnosticado como paciente de *Leucemia Crónica*. Su proceso durante la enfermedad en Venezuela solamente refleja una vez más la crisis absoluta a la que se enfrenta el país.

ASILO HUMANITARIO

En un lugar donde no se encuentran los recursos básicos en medicina, la vida de Armando peligra, lo que produce que su doctor le incite a salir del país para poder salvar su vida. A finales de 2018, tras un duro trabajo, Armando y su mujer Nakary, llegaron a España. Desde la plataforma trabajamos en todos los trámites necesarios para poder conseguir el asilo humanitario y así también el tratamiento para la enfermedad. En enero de este año 2019, Armando recibió su primer tratamiento.

ACTUALIDAD

Durante este año, hemos seguido inmersos en el proceso de legalización y otros aspectos, consiguiendo que tanto Armando como Nakary sean actuales poseedores de su número de identidad de extranjeros (NIE) y que se siga velando por la salud de Armando, que en tan solo un año ha mejorado considerablemente.

NO ESTOY EN VENTA

DESCRIPCIÓN

"No estoy en venta " es una obra conceptual que aborda el complejo mundo de la trata de personas. Un evento enfocado sobre todo a la trata con fines de explotación sexual. Este evento entremezcla música, poesía, testimonios y audiovisuales para acercar a los asistentes a la compleja realidad de la trata de personas. Los beneficios de este evento van destinados a Casa Refugio, un proyecto de Amar Dragoste. Casa Refugio ofrece atención integral a mujeres víctimas de trata de personas con fines de explotación, en situación de prostitución y/o en riesgo de exclusión social sin importar nacionalidad, religión o edad.

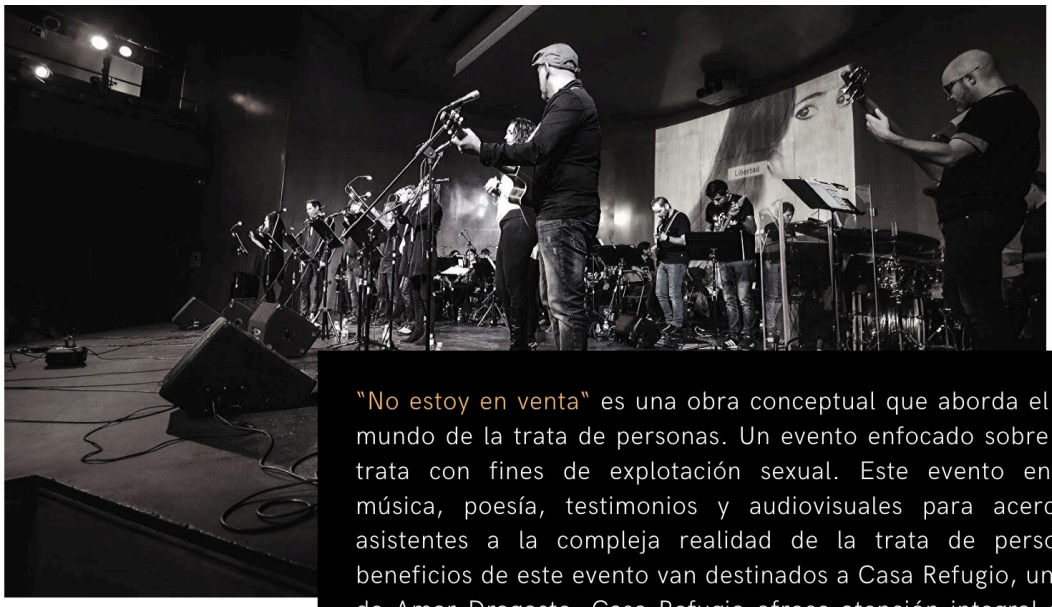

"No estoy en venta" es una obra conceptual que aborda el complejo mundo de la trata de personas. Un evento enfocado sobre todo a la trata con fines de explotación sexual. Este evento entremezcla música, poesía, testimonios y audiovisuales para acercar a los asistentes a la compleja realidad de la trata de personas. Los beneficios de este evento van destinados a Casa Refugio, un proyecto de Amar Dragoste. Casa Refugio ofrece atención integral a mujeres víctimas de trata de personas con fines de explotación, en situación de prostitución y/o en riesgo de exclusión social sin importar nacionalidad, religión o edad.

Propósito general

Acercar a través de la música y el arte la realidad de la trata de personas en un evento benéfico que recaude fondos que se inviertan en la recuperación y restauración de víctimas de trata.

Objetivos específicos

- Unir a diferentes entidades de lucha contra la trata con el propósito de aunar fuerzas, trabajar en equipo y dar visibilidad a las mismas.

- Unir a diferentes artistas para que formen parte de esta obra conceptual específica trabajando juntos por un mismo objetivo y empleando los círculos de influencia de los mismos como focos de concienciación y divulgación.

- Beneficiar a Casa Refugio con los fondos recaudados para su implementación en el trabajo de restauración con las víctimas y el avance del mismo.

- Generar material musical y de merchandising de concienciación que potencien los valores que trabajamos contra la trata de personas y le den visibilidad.

- Promover tiempos de equipo donde se generen conversaciones, formación y debates sobre el campo de trabajo al que nos enfrentamos.

VOLUNTARIADO

"No estoy en venta " en Aranjuez: implicó a toda una orquesta de cuerdas y vientos y a una pintora externa a la plataforma que se sumó como voluntaria. Como siempre, diferentes artistas y activistas provenientes de todo el país, en este caso de provincias como Valencia, Barcelona, Santa Cruz de Tenerife y Madrid. Todo el equipo de Amar Dragoste y todo el equipo de dtproject.

"No estoy en venta " en Sevilla: Todo el equipo de dtproject, voluntarios del Centro de rehabilitación "Nuevo día", equipo Amar Dragoste y Esclavitud XXI.

ACTIVIDADES REALIZADAS

- No estoy en Venta – Abril 2019 – Aranjuez, Madrid.

- No estoy en Venta – Noviembre 2019 – Sevilla.

NO ESTOY EN VENTA	Localización	Asistentes
No estoy en venta, Aranjuez	Madrid	180
No estoy en venta, Sevilla	Sevilla	110

RESULTADOS ECON. N.E.V. 3 EVENTOS	
LEGANÉS & CIUDAD REAL	
Efectivo (entradas + discos)	1.901,85 €
Bisutería	277,50 €
51 Camisetas	510,00 €
400 CDs	4.000,00 €
6 Socios (10€)	600,00 €
LEGANES & CIUDAD REAL	
Bisutería	500,00 €
Entradas	2.010,00 €
10 Socios (10€)	1.000,00 €
PUERTA DE SOL	
Bisutería	150,00 €
Entradas	1.200,00 €
	12.149,35 €

I JORNADA DE ACCIÓN SOCIAL, DIACONÍA CANARIAS

En los espacios de MCC tuvo lugar la primera jornada de acción social de Canarias a mano de Diaconía Canarias. Diaconía Canarias, organizada como plataforma de acción social en las Islas Canarias, tiene como misión:

- Defender los derechos de los grupos y personas más desfavorecidos,
- Promover la participación en el ámbito de la Acción Social,
- Generar cambio social,
- Representar a sus organizaciones ante los poderes públicos
- Y liderar a éstas en torno a un proyecto social compartido.

La gestión de las entidades que realizan acción social tiene unas características propias que es necesario conocer para garantizar la eficacia en su desarrollo. Para desarrollar su labor es imprescindible una gestión eficaz pero, a menudo, las entidades no disponen de expertos en todos los ámbitos de la gestión ni pueden permitirse tener asesores en cada uno de ellos.

DIACONÍA CANARIAS

La voluntad de Diaconía es que todas las entidades de acción social puedan disponer de asesores altamente especializados que les ofrezcan soporte en la gestión del día a día.Diaconía lleva a cabo distintas acciones como el reparto de alimentos, roperos sociales, albergues, residencias de ancianos, escuelas, proyectos de cooperación internacional y más.

La jornada dio lugar a diferentes exposiciones sobre la acción social, el compromiso social, propuestas de acción, trabajo, equipo y una mesa redonda en la que también participamos. Fomentando el trabajo en red en Canarias, esta primera jornada de acción social ha sido un comienzo de lo más interesante para seguir uniendo fuerzas y perspectivas.

EN LA FOTOGRAFÍA DE IZQUIERDA A DERECHA: BENJAMIN BARBA, PRESIDENTE ASOC.KAIRÓS, DAVID TAPIA, PRESIDENTE ASOC.DTPROJECT, ÁNGEL MANUEL, PRESIDENTE DIACONÍA CANARIAS Y MCM Y CONCHI RODRÍGUEZ, DIACONÍA ESPAÑA. MESA REDONDA DURANTE LA JORNADA.

DTPROJECT & MERCYSHIPS

Un año más seguimos trabajando de la mano con “Mercy Ships”, que pasó la mayor parte de este año en Guinea.
Cerca del 50% de las personas en África no tienen acceso a un hospital o a un doctor. Los niños, adolescentes y adultos sufren y mueren todos los días por causas curables o tratables. En circunstancias como estas, entre otras, Mercy Ships llega para dar una respuesta directa en cientos de ámbitos, fomentando literalmente el cambio de un país.

En los meses de verano, parte del equipo de dtproject tuvo el privilegio de volver a visitar el buque Africa Mercy y compartir con su equipo una vez más antes de su partida hacia un nuevo destino: Senegal. Un tiempo de reuniones, nuevos contactos y propósitos de trabajo juntos.

MÁS DE 7 AÑOS TRABAJANDO JUNTOS

Durante más de 7 años hemos estado trabajando de forma directa con Mercy Ships, una organización internacional que opera desde 1978 llevando salud y esperanza a través de barcos hospitales donde la sanidad es un reclamo y un privilegio. El Africa Mercy es el barco hospital civil más grande del mundo. Y este año, Mercy Ships celebra su operación quirúrgica número 100.000 cambiando vidas desinteresadamente.
Nos sentimos privilegiados de formar parte de este maravilloso trabajo. Seguimos hacia adelante, disponiendo todo lo que tenemos, al servicio del prójimo y aunando esfuerzos para conseguirlo.

Mercy Ships

Llevando salud y esperanza

LIBRO “LLUVIA DE ESPERANZA”

“Lluvia de esperanza” es un libro que une a escritores y poetas para dar voz a la situación de un país como Burkina Faso. Ofreciendo relatos y poesías que nos llaman a reflexionar y pensar en un mundo mejor. Como plataforma, estamos presentes en la escritura del prólogo y en la cesión de imagen para la portada del mismo, fotografía perteneciente a nuestro segundo proyecto “Historias de un sueño”. Los beneficios de este libro estarán destinados a un proyecto infantil en Burkina Faso.

EXPO “ESPERANZA”, AMAR DRAGOSTE, MADRID

Con motivo del Día Internacional para la Abolición de la Esclavitud, Amar Dragoste realizó la Exposición fotográfica “Esperanza” como un canal para sensibilizar sobre la trata de personas. El programa incluyó la proyección del corto “Pasarea”, dirigida por la cineasta Mikaela Bruce, la presentación de la exposición junto al reconocimiento de los ganadores, entre los cuales se encuentra presente parte de nuestro equipo, y además, música en directo, donde integrantes de la plataforma cooperaron.

Creemos que la concienciación y sensibilización son un motor para el cambio que permite conocer una causa primero para posteriormente transformarla. El uso del arte en sus diferentes disciplinas, forma parte del canal que lleva esta información y que queremos seguir potenciando.

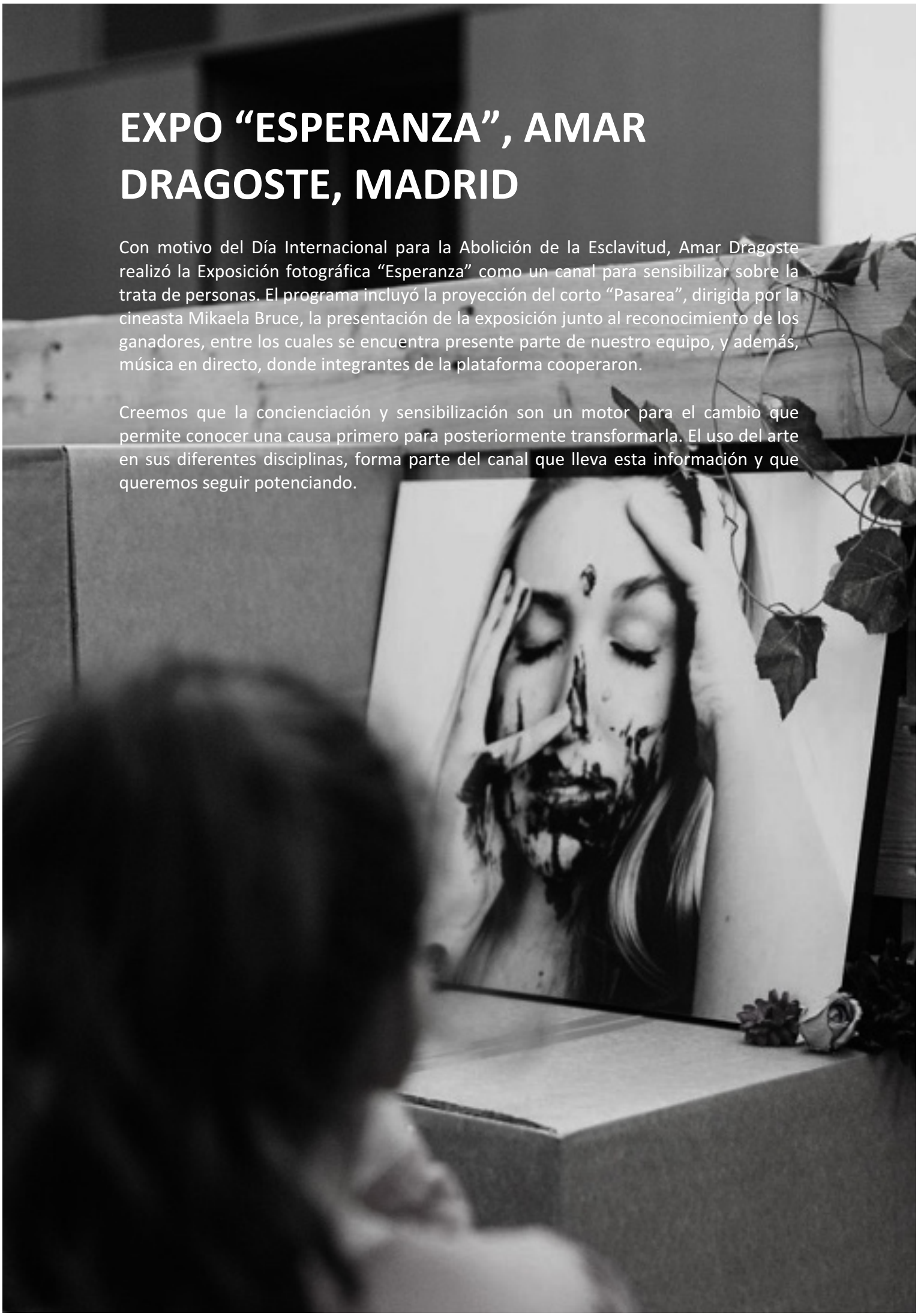

UNITED NATIONS WOMEN, TAILANDIA

ONU MUJERES

ONU-Mujeres es la Entidad de las Naciones Unidas para la Igualdad de Género y el Empoderamiento de las Mujeres que ha convocado a Sophia, parte de dtproject, como una de las ponentes de “Human Library” en Bangkok, Tailandia.

EL EVENTO

El evento “Human Library” de las Naciones Unidas para la mujer, sigue el modelo de una biblioteca tradicional: los participantes exploran un catálogo de libros disponibles, seleccionan los que les gustaría leer y toman prestados estos libros por un período de tiempo. En este caso, los “libros” son individuos de diferentes orígenes con identidades diferentes que han experimentado desigualdad, discriminación, violencia y / o estigmatización y que comparten sus historias personales.

Este evento proporciona un entorno abierto y libre de juicio para que las personas se involucren y aprendan unas de otras. A través de este evento se pretende romper las barreras y los estereotipos que nos dividen, y fomentar alianzas entre personas de diferentes orígenes con diferentes identidades.

Bajo el título “A Story of Freedom: Life as a Survivor of Human Trafficking” – “Una historia de libertad: la vida como una superviviente de la trata de personas”, Sophia expone su vida y su papel como parte de dtproject, generando cantidad de preguntas e interés por parte de los asistentes y ponentes.

Un privilegio poder estar presentes y seguir creando relaciones que abren puertas a nuevas oportunidades.

ACTO BENÉFICO POR ACORAYDA ALEMÁN, GRAN CANARIA

En los meses de verano, viajamos a Gran Canaria para un acto benéfico en pro de Acorayda Alemán, una joven madre con familia numerosa que tiene una enfermedad degenerativa llamada Ataxia Cerebelosa. Esta enfermedad trae consigo una falta de control muscular o coordinación de los movimientos voluntarios, como caminar o levantar objetos. Como signo de una enfermedad no diagnosticada, la ataxia puede afectar a varios movimientos y provocar dificultades para hablar, mover los ojos y tragar. La ataxia persistente generalmente causa daño a la parte del cerebro que controla la coordinación muscular.

Con todo esto, Acorayda necesitaba realizarse un tratamiento específico que no está cubierto por la seguridad social y en el que necesita invertir 15.000€. Por este motivo, la comunidad de Marpequeña realizó este acto benéfico donde todas las aportaciones se destinaron exclusivamente a esta causa. Como dtproject estuvimos presentes en el ámbito musical, compartiendo un mensaje de amor y compromiso hacia el prójimo que fomentase la implicación con nuestros iguales.

ISRAEL ROBLES, TERRATOUR

Después de casi un año en contacto con Israel Robles, director de Terratour, organizamos un tiempo con él en España, generando espacios de reflexión, movilización, relación y exposición, cooperando con la edificación cultural global de diferentes colectivos.
Israel lidera Terratour, un organismo que ha trabajado durante 10 años en 34 países, contribuyendo en la construcción de un mundo mejor a través de la comunicación enfocado a fomentar liderazgo y encausar la labor social en las comunidades vulnerables. Como dtproject nos unimos a Terratour durante este tiempo como un previo contacto y trabajo juntos antes del viaje Terratour por Latinoamérica que se realizaría a finales de este mismo año.

WOMAN IN MISSION

Woman in Mission Ministry nace de un grupo de mujeres unidas de diferentes naciones para llevar un mensaje de esperanza. Como dtproject hemos estado presentes en el segundo congreso que realizan en Valencia, presentando los diferentes proyectos de cooperación y retando a los asistentes a comprometerse. De este congreso han salido nuevos contactos para seguir trabajando con acciones directas en otros lugares y con otras causas.

FORMACIÓN

FORMÁNDONOS Y FORMANDO

FORMACIÓN

Desde la plataforma creemos firmemente que el desarrollo individual de aquellos con quienes trabajamos es fundamental para los propósitos y objetivos de la misma, fomentando el cambio vida a vida, empezando por nosotros y también ofreciendo formación y asesoramiento a otros.

Por dicha razón, creemos importante dedicar tiempo a actividades de formación del equipo a través de eventos tanto externos como internos. Este año, entre otras actividades de menor envergadura, hemos estado presentes nuevamente en la Cumbre Global del Liderazgo, realizamos nuestro primer encuentro nacional y hemos comenzado formación específica con nuestro equipo en Venezuela.

- Cumbre Global del Liderazgo
- Encuentro de Formación y Convivencia
- Trabajo en equipo
- Foro sobre el delito de la trata de personas
- Foro sobre indemnidad sexual y pornografía infantil
- Encuentro Nacional
- Asesoramiento estudiantil

CUMBRE GLOBAL DEL LIDERAZGO

Por segundo año consecutivo estamos presentes en este evento internacional que se realiza en más de 100 países alrededor del mundo. Aprender cómo ser mejores líderes en nuestro ámbito de trabajo a través de ponentes de primer nivel, formarnos sobre la buena influencia y el cambio que podemos generar como personas influyentes en nuestros entornos, es todo un privilegio y un reto. Además, también hemos podido exponer el problema de la trata y la situación de Venezuela a través de distintas intervenciones. Las imágenes de una situación desgarradora como la que está viviendo Venezuela emocionan e impactan y la realidad global que incide en la trata de personas es increíble. A través de la música, llevamos un mensaje esperanzador, lleno de libertad y nuevos sueños.

Simplemente apasionante poder formarnos a tan alto nivel para mejorar en lo que somos y hacemos. Compartir con otras personas, organizaciones y líderes, enriquece. Nuestro equipo ha recibido mucho. Como plataforma hemos sido retados a soñar, ser valientes, no tener temor y luchar por aquello en lo que vale la pena invertir toda una vida.

Además, como dtproject pudimos tener dos tiempos en el programa de diferentes días para presentar nuestro trabajo frente a los asistentes y en nuestros stands de información, de donde salieron nuevos eventos y ciudades que visitar.

FOROS DE FORMACIÓN EN TRATA, VENEZUELA

El crecimiento en las cifras de casos de víctimas de esclavitud moderna, que incluye trabajo forzoso, servidumbre y prostitución, se ha acelerado a un ritmo exponencial y sostenido. Las víctimas venezolanas de trata de personas aumentaron casi 300% en cuatro años. Venezuela se encuentra en los primeros lugares de prevalencia de trata de personas en el mundo. A través de nuestro Programa de Prevención y Concienciación, hemos comenzado formaciones específicas a nuestro equipo local en Venezuela a través de foros de la Oficina Nacional contra la delincuencia organizada y financiamiento al terrorismo de Venezuela. A lo largo de este año hemos estado presentes en:

- **Foro sobre el delito de la trata de personas**
- **Foro sobre indemnidad sexual y pornografía infantil**

ENCUENTRO DE FORMACIÓN Y CONVIVENCIA

El equipo en Tenerife se reúne durante un día completo para un encuentro de formación y convivencia donde volvemos a visualizar, con un enfoque interno, el material adquirido en la Cumbre Global del Liderazgo para compartir, debatir y trabajar sobre la plataforma de forma más práctica. Escuchar lo que otros tienen que aportar y trabajaren equipo crea una mejoría en lo que somos y por consecuencia en lo que hacemos.

ASESORAMIENTO ESTUDIANTIL

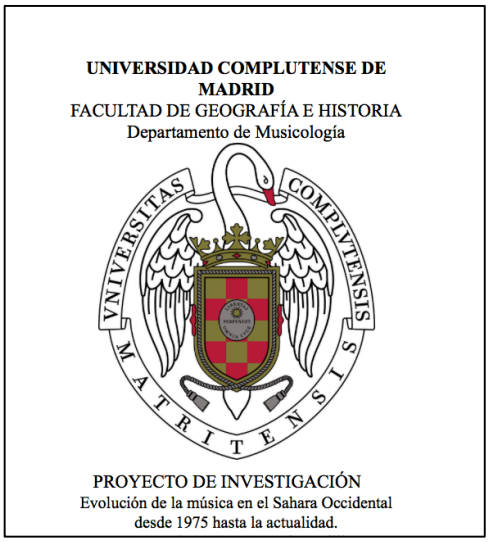

Una las labores que realizamos como plataforma, es poder asesorar a estudiantes que nos solicitan asistencia para la realización de trabajos educativos sobre causas con las que trabajamos o nuestra propia actividad. Nuestro equipo recibe las solicitudes y las atiende ya sea vía mail u otros medios electrónicos así como en persona, dependiendo de la residencia del estudiante.

Durante este año 2019 hemos asesorado a un total de 7 estudiantes en diferentes períodos de tiempo de diversa duración, algunos de ellos continuarán hasta comenzado el 2020, ya que por sus características precisan de mayor estudio y profundidad.

A continuación una tabla que sintetiza datos de interés recogidos durante los procesos de asesoramiento:

ASESORAMIENTO ESTUDIANTIL 2019						
2019	Ámbito de estudios	Asignatura	Estudios	País	Campo temático	Título final
Miriam López Polo	Lenguas Modernas, cultura y comunicación	Alemán 6	Grado	España	dtproject + testimonio integrante	5 fragen projekt (el proyecto de las 5 preguntas)
Jocabed Quebedo	Educación Social	Tecnología de la información y la comunicación	Grado	España	Trata	Esclavas de la sociedad - Blog
Naara Tapia Trujillo	Musicología	Historia Contemporánea	Grado	España	Sáhara	Evolución de la música en el Sáhara Occidental desde 1975 hasta la actualidad
Camila Velázques D'Amico	Bachillerato	Economía	Bach.	España	Trata	El mercado de la trata de personas
Zuleima Nayara Reyes Tacoronte	Derecho	Trabajo Final de Grado	Grado	España	Menores sin cuidado parental alrededor del mundo y problemas de emancipación	Los problemas de las personas jóvenes exturelladas en su inserción en la sociedad.
Nazareth Van Nila	Derecho	Trabajo Final de Master	Master	Alemania	Derechos del niño	-
Keren Serrano	Educación Social	Pobreza & Exclusión Social	Grado	España	Pobreza	"La crisis del hambre en Venezuela"

ENCUENTRO NACIONAL

En el mes de noviembre, antes de finalizar el año, ha tenido lugar nuestro Primer Encuentro Nacional. Más de 50 integrantes se reunieron en Sevilla para vivir juntos un tiempo de visión y retos. El Centro de acogida Nuevo Día fue el lugar escogido para ello, una oportunidad de poder compartir también con los internos.
Nos encontramos en un momento crucial de crecimiento y nuevos pasos, así que este tiempo ha sido de lo más significativo.
De todo el país e incluso de otros países, llegaron personas que durante años han estado trabajando para que todo lo que somos sea realidad. Sin duda, los reencuentros, las conversaciones, los diferentes momentos planteados por el programa y un sin fin de experiencias inolvidables por la profundidad y el impacto que significan, han marcado nuestras vidas.

RECIBIMIENTO & BIENVENIDA

Comienza el encuentro con una bienvenida a cada integrante del equipo asistente. En nuestras mesas, otra parte del equipo repartiendo el libro oficial del encuentro, las identificaciones personalizadas y los obsequios recordatorios. Nuestros fundadores ofrecieron una cálida bienvenida a lo que sería un tiempo sin duda inolvidable.

BLOQUE 1 & 2 : Identidad & Testimonial

una perspectiva de historia y futuro, de retos y próximos pasos como plataforma. Por otro lado, una contextualización global actual de los problemas sociales con los que trabajamos y las propuestas de trabajo en activo y a desarrollar

VELADA

Personas provenientes de diferentes países exponen espacios de interés y crecimiento para todo el equipo.

- Israel Robles, México. Director de Terratour.
- Isaías y Eliel Silva, Tenerife. Artistas multidisciplinares.
- Sophia, Tailandia. Superviviente de trata.

TIEMPO PARA COMPARTIR

Como cada vez que realizamos algún fin de semana de actividades, terminamos con un “tiempo para compartir”. Tras todo lo vivido en el encuentro, no podía ser menos, así que abrimos el círculo y creamos el espacio de expresión. Cada uno, desde el más mayor hasta el más pequeño, tiene su oportunidad de compartir sobre sus experiencias en el encuentro o la plataforma y lo que ha significado para su vida. Este momento es muy significativo, porque abre la puerta a que algunos decidan compartir su verdadera historia entre este equipo interno y que muchas barreras caigan.

Nos sentimos agradecidos y privilegiados por lo que ha significado este primer encuentro que continuará realizándose anualmente.

OTROS

PROYECCIÓN MEDIÁTICA

PROYECCIÓN MEDIÁTICA

Seguidamente hacemos algunas reseñas de los links sobre las noticias más relevantes publicadas en el pasado 2019 por diversos medios de comunicación relacionadas con nuestra asociación:

PROYECCIÓN MEDIÁTICA		
AÑO	**MEDIO**	**LINK**
2019	UN WOMEN	https://asiapacific.unwomen.org/en/news-and-events/stories/2019/12/turning-the-page-on-stereotypes-at-the-human-library-event
2019	Ayuntamiento del Real sitio y villa de Aranjuez	https://cultura.aranjuez.es/events/concierto-dtproject-orquesta-de-camara-de-ad-libitum-no-estoy-en-venta/
2019	Universidad de Las Palmas de Gran Canaria	https://www.ulpgc.es/noticia/jornadas-universitarias-trata-personas
2019	Televisión Canaria	https://www.youtube.com/watch?v=RmpjeZfU1Dw